

azh

› Befundung

› Termin-
planer



azhTiM

› Praxis-
software

› So geht **effizientes
Praxismanagement
heute!**

› Praxis-
software



...Strukturiert statt kompliziert.

Endlich eine Praxismanagement-Software, die ihren Namen verdient!

Als Profi in Ihrem Fachgebiet stellen Sie Ihren Patienten täglich wertvolles Know-how zur Verfügung – und wertvolle Zeit. Was für eine Verschwendung, diese Zeit in Administration und Organisation zu investieren statt in Ihre eigentliche Aufgabe. Deshalb haben wir eine Software entwickelt, die kompliziertem Praxismanagement einen Riegel vorschiebt. azh TiM bietet auf einer intuitiv bedienbaren Oberfläche alle Funktionen von Befunderhebung bis Mahnwesen, von Terminverwaltung bis Rezept-Plausibilisierung. Nie war es einfacher, eine Praxis rundum im Griff zu haben.

Willkommen bei azh TiM!

Praxismanagement: Komfortabel & effizient



azh TiM vereint die Funktionalitäten vieler verschiedener Praxismanagement-Module in einer einzigen Software. So sparen Sie sich die Übernahme von Daten, vermeiden Kompatibilitätsprobleme und profitieren von äußerst effizienten Abläufen. Ganz bewusst haben wir azh TiM gemeinsam mit Spezialisten aus Ihrem Fachgebiet entwickelt, um tatsächlich alle Bedürfnisse Ihrer Branche abzudecken.

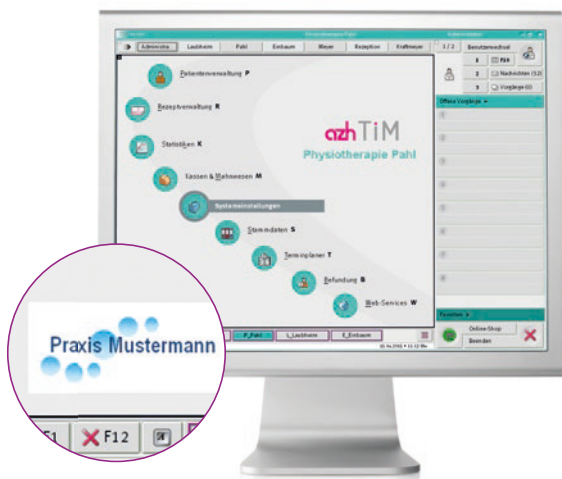

Look & Feel: Individuell



Individualisieren Sie azh TiM in Ihrem individuellen Praxis-Design: Binden Sie Ihr Praxislogo ein und passen Sie die Farben der Benutzeroberfläche an Ihren Look an. Die Handhabung von azh TiM ist kinderleicht. Eine übersichtliche Menüführung, flexible Voreinstellungen sowie logisch ineinandergreifende Prozesse entlasten Sie auf allen Ebenen – und verschaffen Ihnen mehr Zeit fürs Wesentliche: **Ihre Patienten.**

Patientenverwaltung: Alles in Ordnung



azh TiM passt sich Ihrem Bedarf an: Wählen Sie zwischen manueller Patientenanlage und Datenerfassung per Chipkarte, ordnen Sie beliebige Dokumente als Datei einer Patientenakte zu oder organisieren Sie Belege, Quittungen und Gutscheine übersichtlich – auch ohne Rezeptbezug. So einfach geht Ordnung mit System.

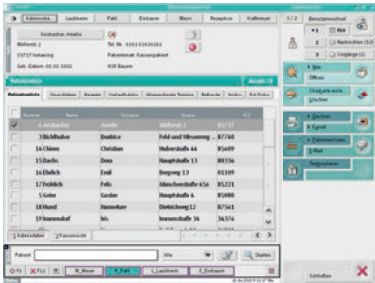

Mit azh TiM minimieren Sie Fehlerquellen, optimieren die Effizienz Ihrer Mitarbeiter, Räume und Geräte und behalten über alle Vorgänge in Ihrer Praxis jederzeit den Überblick.

In azh TiM angelegte Patientenakten garantieren eine detaillierte Verlaufsdokumentation. Mit wenigen Klicks sehen Sie die gesamte Behandlungshistorie inklusive Krankenkassen- und Rezeptdaten, Arztberichte & Co. Abrechnungsrelevante Zusatzinformationen werden dabei grundsätzlich einbezogen – für ein fehlerfreies Handling von der Terminvergabe bis zur Abrechnung.

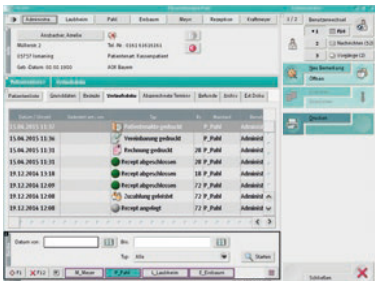

Auch für das neue Patientenrechtegesetz §§ 630a ff BGB sind Sie mit azh TiM bestens gerüstet: Die Dokumentation kann nur nachvollziehbar verändert werden.

Terminplaner: Optimale Auslastung

MIT SMS-FUNKTION



azh TiM bietet mit dem optionalen Modul „Terminplaner“ die Möglichkeit, Patienten optimal auf Mitarbeiter, Räume und Geräte zuzuweisen. Die Übernahme in den Terminblock erfolgt automatisch – bis zu 360 Tage im Voraus. Bei der Anlage von Expressterminen ohne hinterlegten Behandler erscheint im Terminblock eine entsprechende Bemerkung.

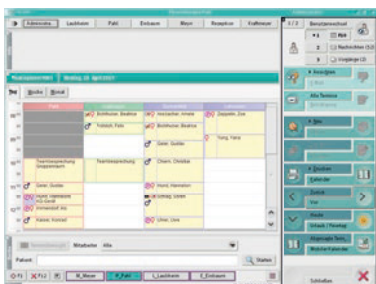

Vergeben Sie Termine mit oder ohne Rezeptbezug, lassen Sie alle Behandlungen eines Patienten anzeigen, erinnern Sie automatisch per SMS an Termine und konfigurieren Sie die Eingabezellen in der Maske individuell.

Abrechnung: Finanzen fest im Griff



Abrechnungsfehler sind ärgerlich und können sogar zum juristischen Problem werden. azh TiM generiert aus reinen Leistungsziffern rechtssichere, korrekte Honorarabrechnungen – inklusive Mahnwesen. Die Plausibilitätsprüfung verhindert kostspielige Absetzungen. Private Zusatzleistungen und Barzahlungen sind ebenfalls fakturierbar.

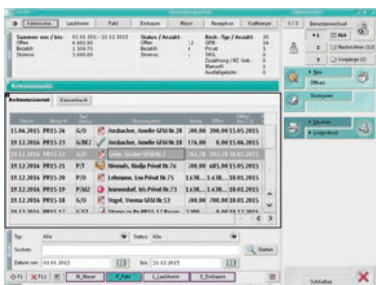

Mit digitalem Kassenbuch, Rechnungsjournal und therapeutischem Controlling navigiert azh TiM Sie sicher durch den Buchhaltungsdschungel.

Befundung:

Therapiefortschritte im Fokus

OPTIONAL



Mit dem Modul „Befundung“ erzeugen Sie aus den erfassten Daten auf Knopfdruck vollwertige Befundberichte inklusive detaillierter Körperbilder. Unter dem neuen Menüpunkt „Historie“ können Tagesbefunde übersichtlich nebeneinander dargestellt werden – für die systematische Auswertung von Therapiefortschritten und eine sichere Verlaufsdokumentation.

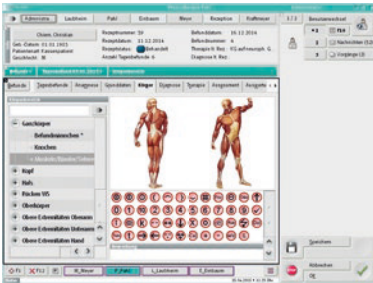

Behalten Sie die Übersicht mit grafischen Auswertungen und anatomischen Darstellungen. Bewährte Testverfahren sorgen zudem für eine standardisierte Dokumentation.

Intelligent:

Die Zusatzfunktionen



→ Filter- und Suchassistent:

Nutzen Sie gefilterte Daten für serviceorientierte Patientenkommunikation und zielgerichtete Marketingmaßnahmen.

→ Integrierte ICD-10-Codes:

azh TiM ergänzt bei Eingabe des Codes den Text um die dazugehörige Diagnose – rechtssicher und schnell.

→ Touchfähig:

Die Touchfähigkeit bringt höchsten Bedienungskomfort und ermöglicht die mobile Anwendung auf Tablet-PCs.

→ Preis- und Software-Updates:

Online-Download statt Einspielung via DVD.



Praxismanagement erfolgreich gestalten

- Exakt auf Ihre Berufsgruppe zugeschnittene Praxisverwaltung
- Patienten-, Abrechnungs- und Kostenmanagement sicher im Griff
- Effiziente Terminplanung
- Befunderhebung und Therapieauswertung
- Onlinezugriff auf Rezeptdaten
- Sicherheit durch aktuelle Online-Updates
- Kompetenter Online- und Telefonsupport bei Fragen
- Optional Vor-Ort-Schulungen in Ihrer Praxis mit Hilfe bei der Installation

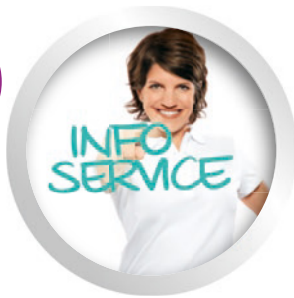

> Jetzt kostenloses Info-Paket anfordern:

Per **E-Mail** mit dem Stichwort **azh TiM** an heilmittel@azh.de
oder per **Fax** mit folgendem Coupon an (0 89) 9 21 08-2 80

Ja, azh TiM interessiert mich, bitte senden Sie mir das kostenlose Info-Paket.

Ich interessiere mich für azh Befundung

Schulungsangebote

Praxis: _____

Vorname: _____

Name: _____

Straße: _____

PLZ/Ort: _____

Telefon: _____

E-Mail: _____



Weitere Informationen erhalten Sie unter
Telefon (0 89) 9 21 08-4 44
oder per E-Mail an heilmittel@azh.de.



NOVENTI HealthCare GmbH
Geschäftsbereich azh

Ein Unternehmen der NOVENTI Group